การไฟฟ้าส่วนภูมิภาค
โปร่งใส อย่างยั่งยืน

การไฟฟ้าส่วนภูมิภาค
PROVINCIAL ELECTRICITY AUTHORITY

รูปแบบการพัฒนา

การไฟฟ้าส่วนภูมิภาค โปร่งใส → การไฟฟ้าส่วนภูมิภาค โปร่งใส 2.0 → การไฟฟ้าส่วนภูมิภาค โปร่งใสอย่างยั่งยืน

ช่วงที่ 1

ปี 2558
ริเริ่มการดำเนินงาน
"การไฟฟ้าส่วนภูมิภาคโปร่งใส"

- กำหนดนโยบาย "การไฟฟ้าโปร่งใส"
- กำหนดมาตรฐาน "การไฟฟ้าโปร่งใส"
- สร้างต้นแบบการไฟฟ้าโปร่งใสนำร่อง (การไฟฟ้าส่วนภูมิภาค รังสิต)
- ขยายผลสู่สำนักงานการไฟฟ้าต้นแบบ 15 แห่งทั่วประเทศ

ช่วงที่ 2

ปี 2559
ขยายผลการดำเนินงาน
"การไฟฟ้าส่วนภูมิภาคโปร่งใส"

- ขยายผลการดำเนินงานให้ครอบคลุมการไฟฟ้าทั่วประเทศ 186 แห่ง สำนักงานการไฟฟ้าเขต 12 แห่ง และสายงานสำนักงานใหญ่ 17 สายงาน / สำนัก
- จัดให้มีโครงสร้างในการตรวจติดตามประเมินผลอย่างเป็นระบบ

ช่วงที่ 3

ปี 2560
ยกระดับการดำเนินงาน
"การไฟฟ้าส่วนภูมิภาคโปร่งใส" สู่
"การไฟฟ้าส่วนภูมิภาคโปร่งใส 2.0"

- ประกาศนโยบาย "การไฟฟ้าส่วนภูมิภาคโปร่งใส 2.0"
- ทบทวนมาตรฐานเป็น "มาตรฐานการไฟฟ้าส่วนภูมิภาคโปร่งใส 2.0"
- ขยายผลการดำเนินงานทั้งองค์กร ครอบคลุมถึง การไฟฟ้าสาขา และการไฟฟ้าสาขาย่อย จำนวน 747 แห่ง ทั่วประเทศ

ช่วงที่ 4

ปี 2561 เป็นต้นไป
รักษาและพัฒนาสู่
"การไฟฟ้าส่วนภูมิภาคโปร่งใส อย่างยั่งยืน"

- พัฒนาการดำเนินงานการไฟฟ้าส่วนภูมิภาคโปร่งใสอย่างยั่งยืน

การไฟฟ้าส่วนภูมิภาค
โปร่งใส อย่างยั่งยืน

การไฟฟ้าส่วนภูมิภาค
PROVINCIAL ELECTRICITY AUTHORITY

กรอบแนวคิด

การรักษาและพัฒนาสู่ “การไฟฟ้าส่วนภูมิภาคโปร่งใสอย่างยั่งยืน” ดำเนินการใน 3 แนวทาง ซึ่งกำกับดูแลและติดตามประเมินผลผ่านระบบควบคุมภายในตามโครงสร้างสายงาน รวมถึงสุ่มตรวจโดย สำนักตรวจสอบภายใน และกรรมการพิจารณารางวัลระดับองค์กร ดังนี้

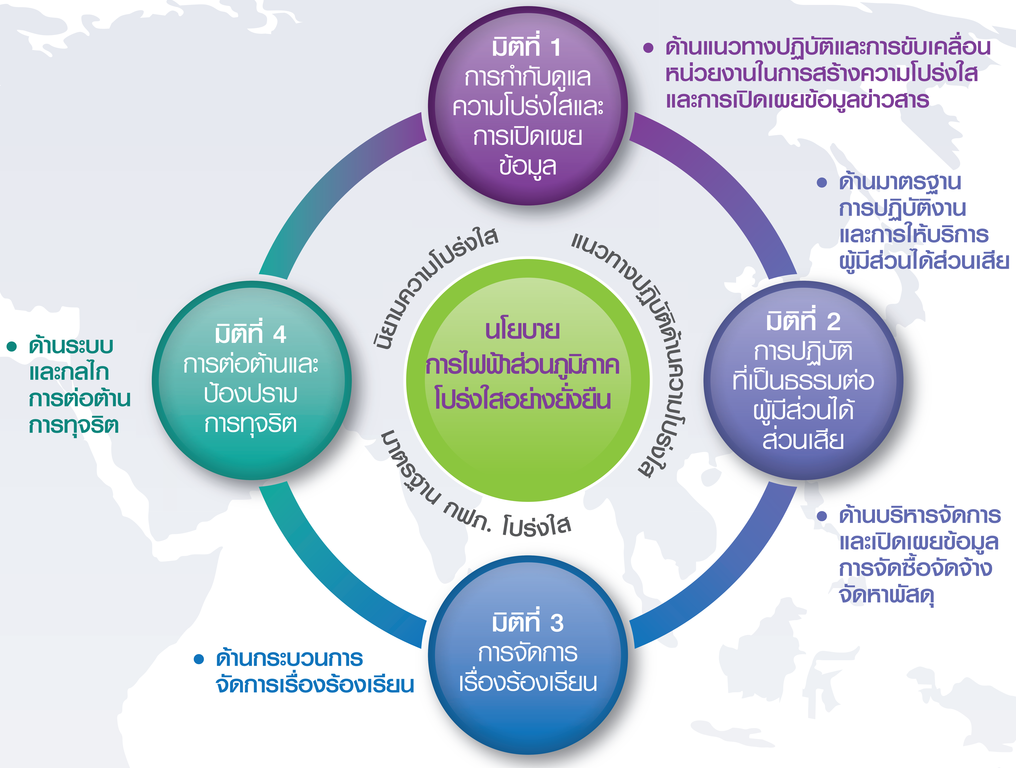

ดำเนินการ 3 แนวทาง

นโยบาย ผวก.	แผนการดำเนินงาน ผู้ว่าการการไฟฟ้าส่วนภูมิภาค ปี 2561 (จำนวน 9 แผนงาน)
การปรับปรุงพัฒนาจากการประเมินผล	แผนงาน / โครงการของหน่วยงานที่เกี่ยวข้องประจำปี 2561 (จำนวน 13 แผนงาน)
Theme เชื่อมโยงรัฐบาล	Theme ประจำปี 2561 ของ กฟภ. (Zero Tolerance ชาว กฟภ. ไม่ทนต่อการทุจริต)

เป้าหมาย

1. ปรับปรุงกระบวนการดำเนินงานที่สำคัญที่สะท้อนเรื่องความโปร่งใส
2. ผลประเมินการตระหนักรับรู้และการประยุกต์ใช้การกำกับดูแลกิจการที่ดี คุณธรรม จริยธรรมและความโปร่งใสในการปฏิบัติงานของผู้บริหาร และพนักงานที่เพิ่มขึ้น
3. ผลการประเมินคุณธรรมและความโปร่งใสในการดำเนินงานของหน่วยงานภาครัฐ (Integrity and Transparency Assessment : ITA) ที่เพิ่มขึ้น
4. รางวัลการดำเนินงานด้านคุณธรรม ความโปร่งใส และเปิดเผยข้อมูลข่าวสารจากองค์กรระดับประเทศ