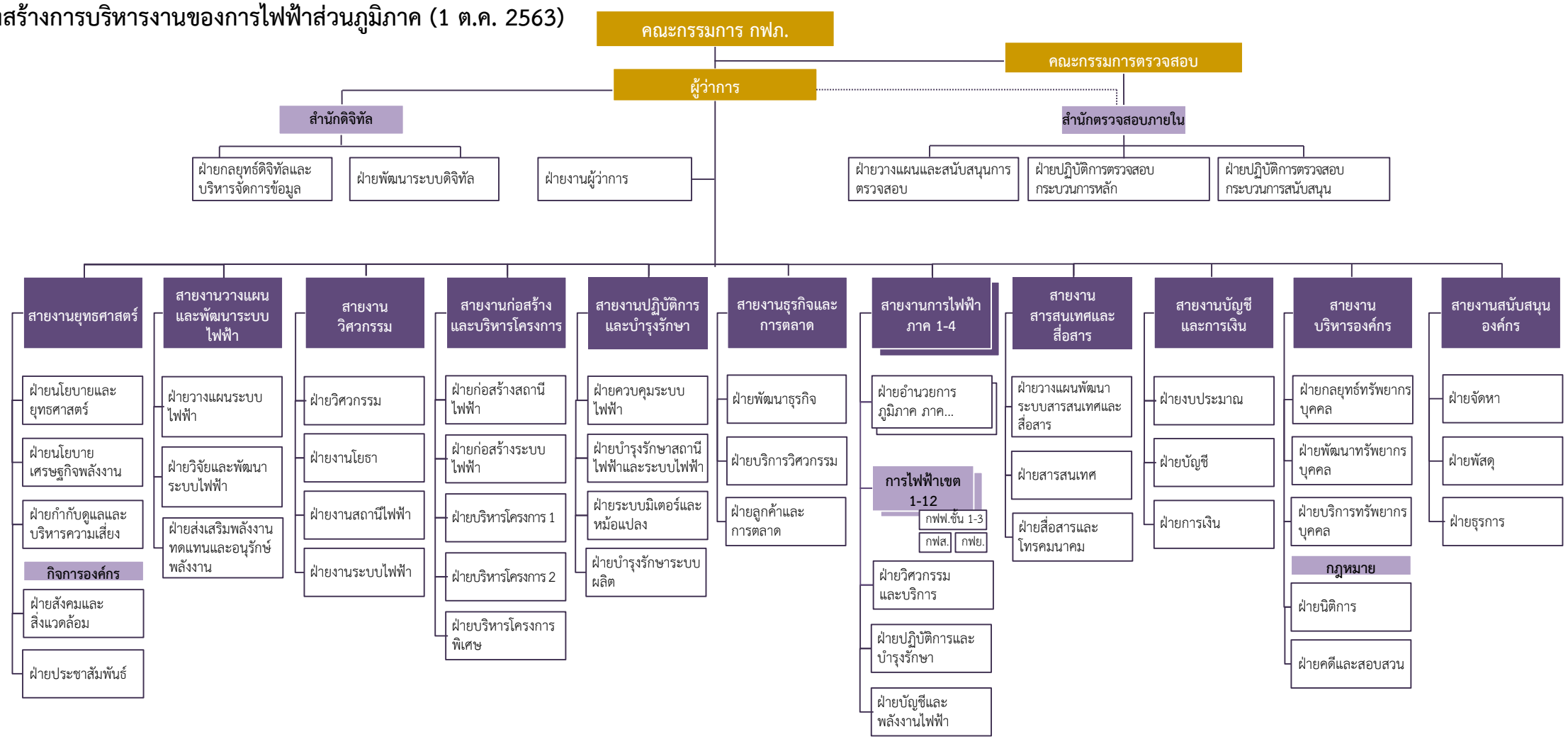# โครงสร้างการบริหารงานของการไฟฟ้าส่วนภูมิภาค (1 ต.ค. 2563)