โครงสร้างองค์กรของการไฟฟ้าส่วนภูมิภาค (เริ่มใช้ 1 ต.ค. 2566)

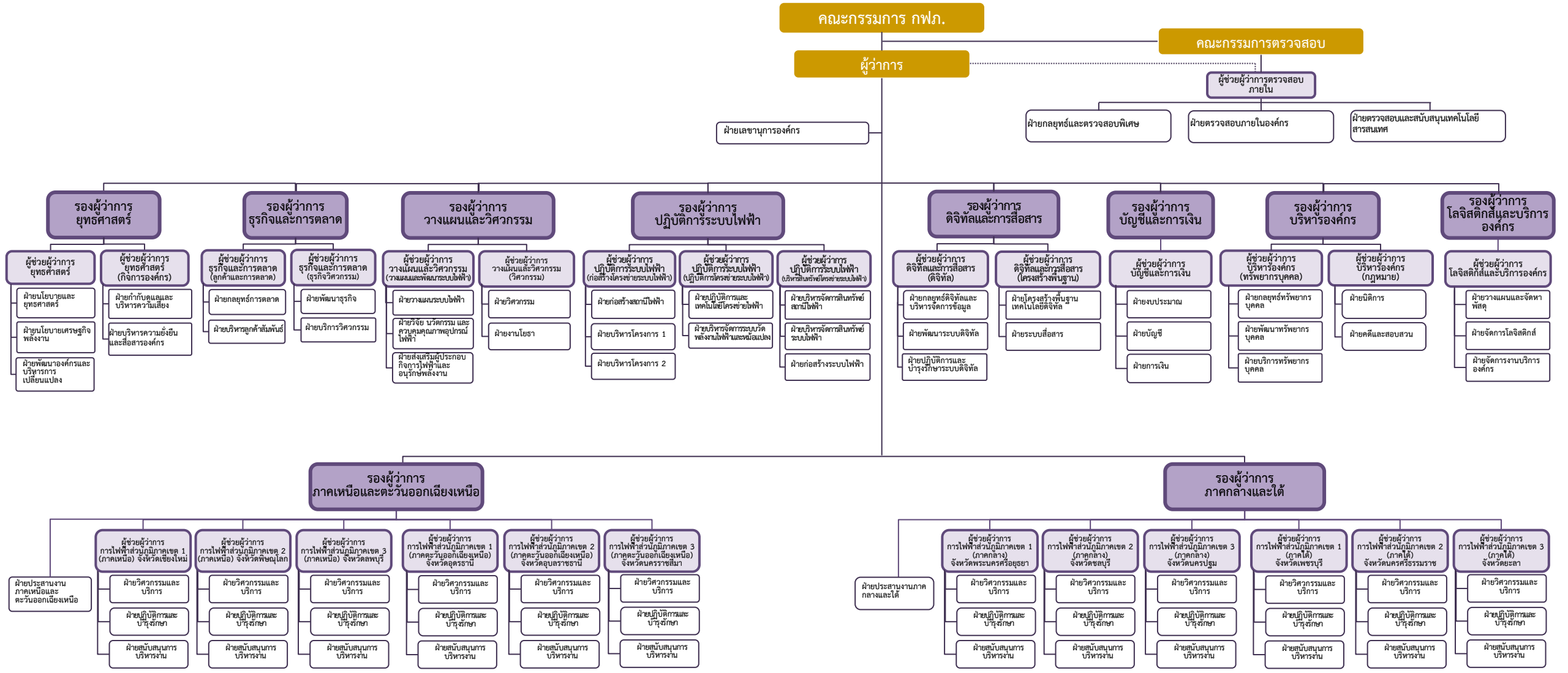

กองพัฒนาองค์กร ฝ่ายพัฒนาองค์กรและบริหารการเปลี่ยนแปลง สายงานยุทธศาสตร์